夕刊 臺灣日日新報 （第二版） 明治卅一年五月九日第三種郵便物認可 昭和十七年十一月三日 （火曜日） 第一万五千三百二十五號 A （一）

戰時陣容新發足

百年戰爭に勝拔く 一元化精神顯揚

長谷川總督烈々の訓示

華北現地機構確立

現役軍人公使の單一指導下

強力に華北建設

新任の鹽澤公使談

南方の現地で痛感 臺灣の強い底力

寄臺した小川鄕太郎氏談

中支施策の目標

南京駐剳内公使談

蒙疆の施政躍進へ

初代駐蒙岩崎公使談

日本の強さを知れ

グルー又米國民に警告

擊沈七十二萬噸

獨海軍十月中の戰果

對支外交陣を增強

全權公使四名を新任

齋藤長官南支へ

海南島、廣東、香港を視察

北阿戰局の新展開 (下)

―英の生命線擊攘の危機―

あす米國中間選擧

外れる大統領の狙ひ

一下痢に
即効を誇るワカ末は
胃腸をとろかしてもらい
さい仲となりました
胃腸整腸強力劑
ホッカワ

今冬の保温より安くて軽くて暖かい
東國 綿海印二七
山内物産株式會社 販賣 株式會社櫻井商店製造元

イースト菌は
病弱を蘇活し
強壯體を造る
イースト菌研究所

人體を蝕ばむ何百何千種の病原菌は、いづれも微生物の一種であるが、一方我等の生活必需品たる味噌醤油酒精――酒、すべて微生物の一種たる酵母菌の有益なはたらきである。

人體を蝕ばむ何百何千種の病原菌は、いづれも微生物の一種であつて、これらのひと、胃腸の食物が面白くなれ發酵がグイグイと進む。イースト菌は酵素力以外に新鮮品は酵素力以外にその特殊なる蘇活力が人體に作用して老廢細胞とのそう新陳代謝の機能を昂め病體體は早天に慈雨を得たごとく生き生きと蘇かへる。

肺助 胃腸病で困つてゐる人、其他ドーらもなく體力の衰弱してゐる人々や

第三回司法保護事業大會

嚴かな式典擧行

保護報國に牽先邁進

去る十月二十日から二十六日までの一週間は第三回司法保護事業大會の開催を中心として全國的に保護思想の普及徹底を期する爲め各地に於て種々の行事が行はれたが、本島に於ても二十六日午前十時から總督府大會議室に於て盛大に擧行された、この日を中心として保護事業に關係ある各官廳、各種團體からは夫れ〴〵代表者が參會したが、本島に於ける保護事業の現狀に鑑み、特に保護事業の振興

臺灣日日新報 昭和十七年十一月三日（火曜日） 第一万五千三百二十五號 （一）
（第二種郵便物認可）

臺灣日日新報

けふ明治節祭の御儀
畏し宮中三殿に御親祭

【東京發同盟】三日は大東亞戰下第二八回の明治節を迎へるが、この日宮中三殿で行はせられては

臨時地方長官會議
戰時行政の運用刷新

【東京發同盟】一日、東條首相より招集された行政簡素化大東亞戰下の地方行政運營の一元化に關する件、地方長官の一元的に關する件、地方長官の一元的に關する件、地方長官の一元的

臺灣の實情に即應
商議所機構改革斷行
きのふ臺灣商議所常議員會で協議

經濟行政綜合運營
大東亞省の機能明確化
貴族院議員明石元長男寄北談

臺電で倍額增資へ
大甲溪開發事業に備ふ

年產二萬一千餘砥
佛印隨一のT・R社"護謨農園"規模廣大、完備した施設

郵便業務體制強化
特定郵便局長會を結成

臺灣の熱地經營を
南方で大いに活せ
貴族院議員明石元長男寄北談

一瀉千里 提出事項を協議
樋口軍參謀長烈々の講演
司法保護事業大會終る

畏し 天皇 皇后兩陛下

畏し天皇 皇后兩陛下

錬成大會場へ行幸啓

若人の敢闘を嘉はせ給ふ

深き大御心に感激

小泉厚生大臣謹話

大東亞戰爭下 初の明治節迎ふ

擧島・御鴻業を欽仰

島都で市民錬成大會 開く

節婦孝子を表彰

長谷川總督の親心から

けふ各競技の總決算

明治神宮錬成大會最終日

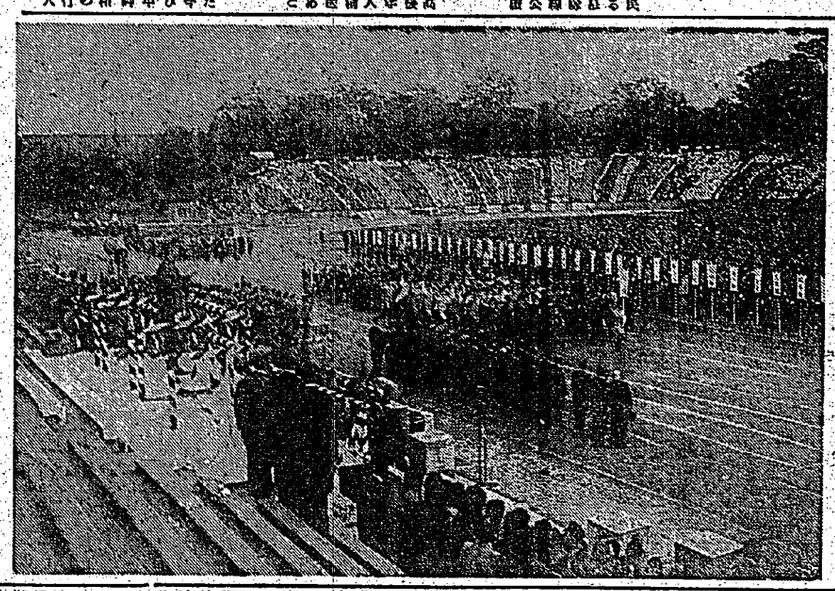

全國白衣勇士に

菊花の切花御下賜

皇后陛下の御仁慈

双葉山らも出場

四日、力士選手權大會

萬行者の表彰式

けふ總督公室にて

銃後の龜鑑

拓南農業戰士訓練所

來る十七日 一齊に修了式擧行

陸軍病院へ獻金

石田憲兵隊司令官 今夜 南下

空の神兵試寫會

きのふ大世界で

白水中佐海洋訓練隊を査閲

靖國神社臨時大祭

東京港上空 敵機侵入

空襲警報發令

神宮競技成績

臺北秋競馬

第六日目成績

辰馬海上火災
戰爭保險取扱
社長 辰馬吉左衛門

ホプライキ
新べに愛品
眼生ノ愛品
日本ホプラ株式會社

ミルクルイオ
育つ黒髪ミルクで養ふ
本舗ミルク石鹸會社

つやだし香油

銃後農業陣に凱歌
豊原の一期作共同収穫

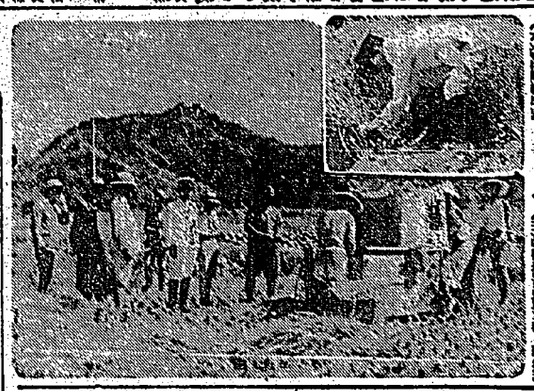

稔り豊な田園

廣東更生記念式典
大東亜戦下盛大に擧行

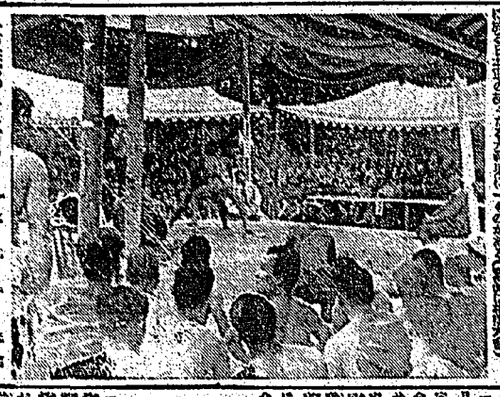

澎湖の綠化實現へ
大田澎湖廳長農村實態視察

新竹州下の石灰石
朝倉技師一行宜地調査

志願兵慰問計畫
皇奉臺南市支會が

各郡に化成場設置
臺南州商工會の計畫

部落會長錬成會
皇奉嘉中支部で三日間

青年訓練に美談
"母死す"も歩哨勤務續行

愛の赤道
(232)
竹田伸一郎

特許　意匠　商標　實用新案
中松特許事務所
中松盛雄

ニキビが取れて色白くなる
腸病ろくぼく
全快證券の高畫葉配劑
胃腸病
ばい毒
りん病　台灣
グッド明日

力の榮養
増産戰だ—造れ！くろがねの体力を……
抗病力増強
ともかわ錠劑
ともかわ本舗